FORDONSMÄKLARNA

Land Rover RANGE ROVER SPORT HSE

TDV6 245HK 4X4 NAV VÄRMARE

Årsmodell: 2010
Mätarställning: 16851 mil
Växellåda: Automat
Registreringsnummer: BAM33F

Färg: GRÅ METALLIC
Drivmedel: Diesel
Fordonstyp: Suv
Drivhjul: Fyrhjulsdriven

- Varmt välkomna till oss på Fordonsmäklarna ovan ser ni en range rover sport utrustad med navigator samt backkamera fjärrstyrd dieselvärmare mm
- Vi byter in din bil
- Servicebok
- Finans fr 1976kr/mån
- Navigator (GPS)
- Klimatanläggning 2 zoner
- Eltaklucka glas
- CD-stereo
- Aux
- USB
- Larm
- 4WD
- Xenonstrålkastare
- Skinnklädsel
- Parkeringsvärmare
- Tonade rutor
- Airbag förare
- Airbag nyckelavstängning
- Isofix
- Antisladdsystem
- Antispinn
- C-lås
- Elhissar fram och bak
- Elspeglar
- Backkamera
- Farthållare
- Keyless
- Fjärrstyrt c-lås
- Färddator
- Aut avbländande innerbackspegel
- Multifunktionsratt
- Aluminiumpaneler
- Träpaneler
- Insynsskydd bagagerum
- Regnsensor
- PDC fram/bak
- Servostyrning
- Sidoairbag
- Spoiler bak
- Stolvärme fram
- Stolvärme bak
- Yttertemperaturmätare
- Sommardäck på Lm-fälgar
- Vinterdäck Lm friktion
- Carfax protokoll
- Bränsleförbrukning Blandad 9.2L/100km
- Bränsleförbrukning Landsväg 8.1L/100km
- Välkommen till Fordonsmäklarna i Sollentuna
- Öppet alla dagar i veckan
- Bilens registreringsnummer:BAM33F

- Elstol förare
- Elstol passagerare

FORDONSMÄKLARNA

FordonsMäklarna

FordonsMäklarna

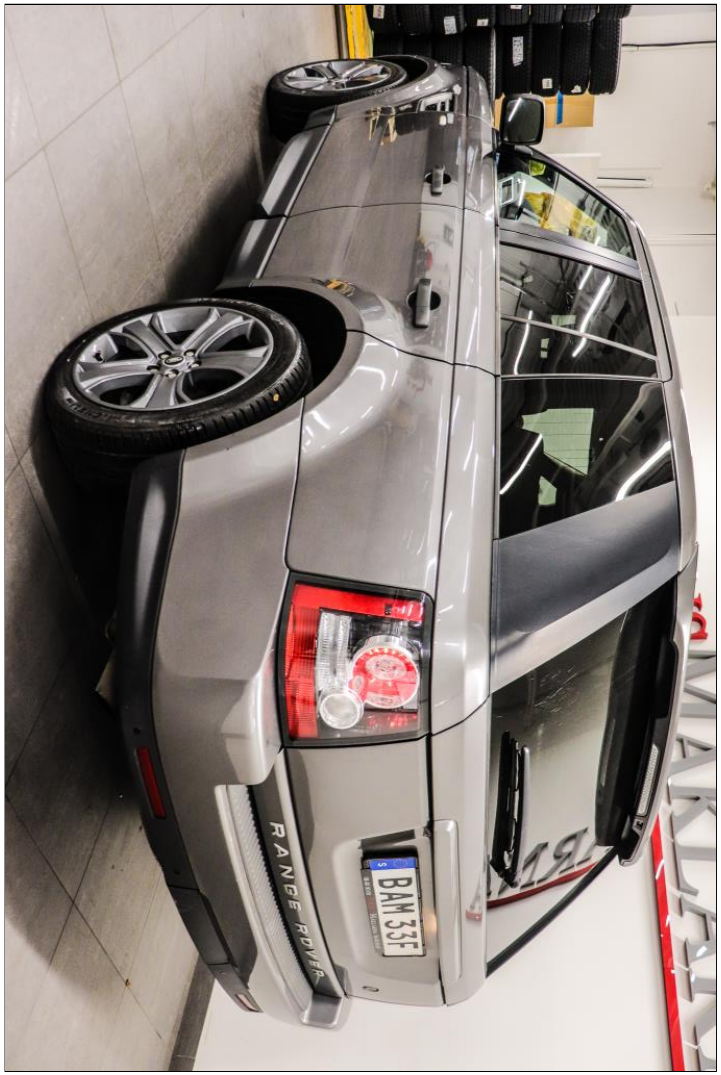

FORDONSMÄKLARNA

FordonsMäklarna

FordonsMäklarna

FordonsMäklarna

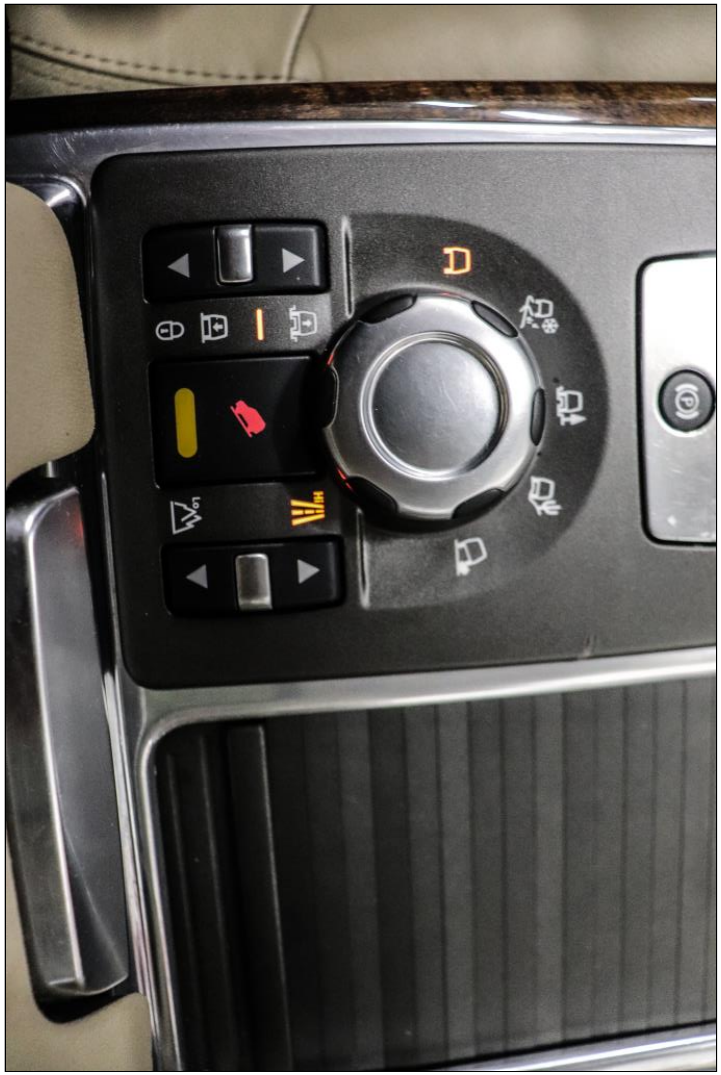

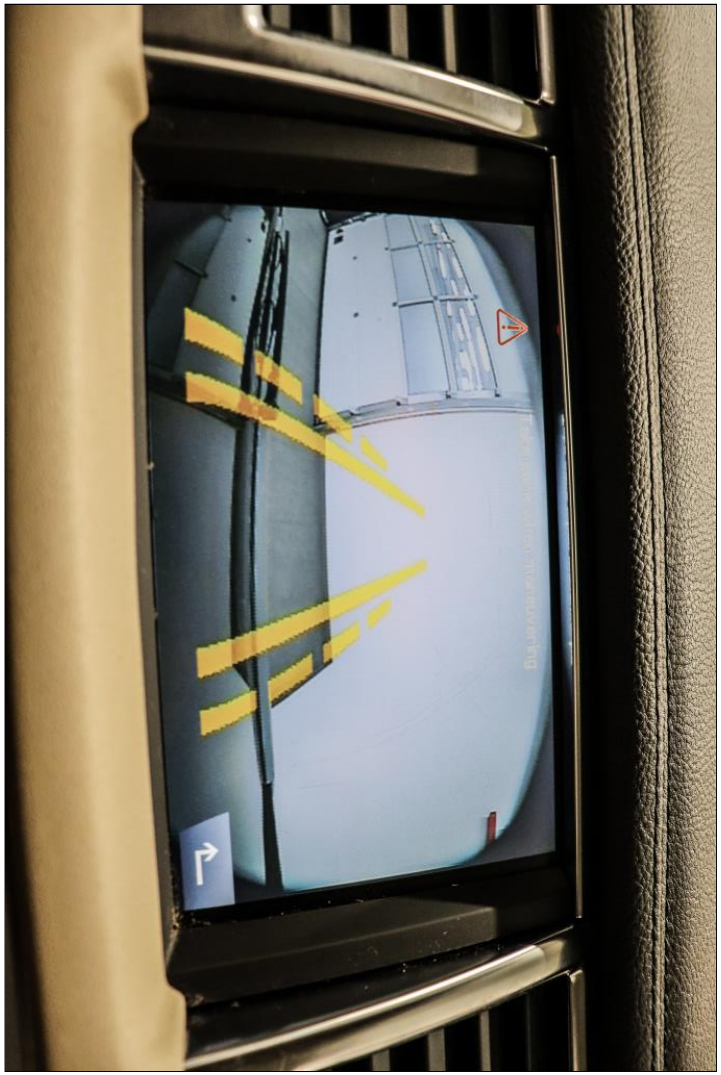

FordonsMäklarna

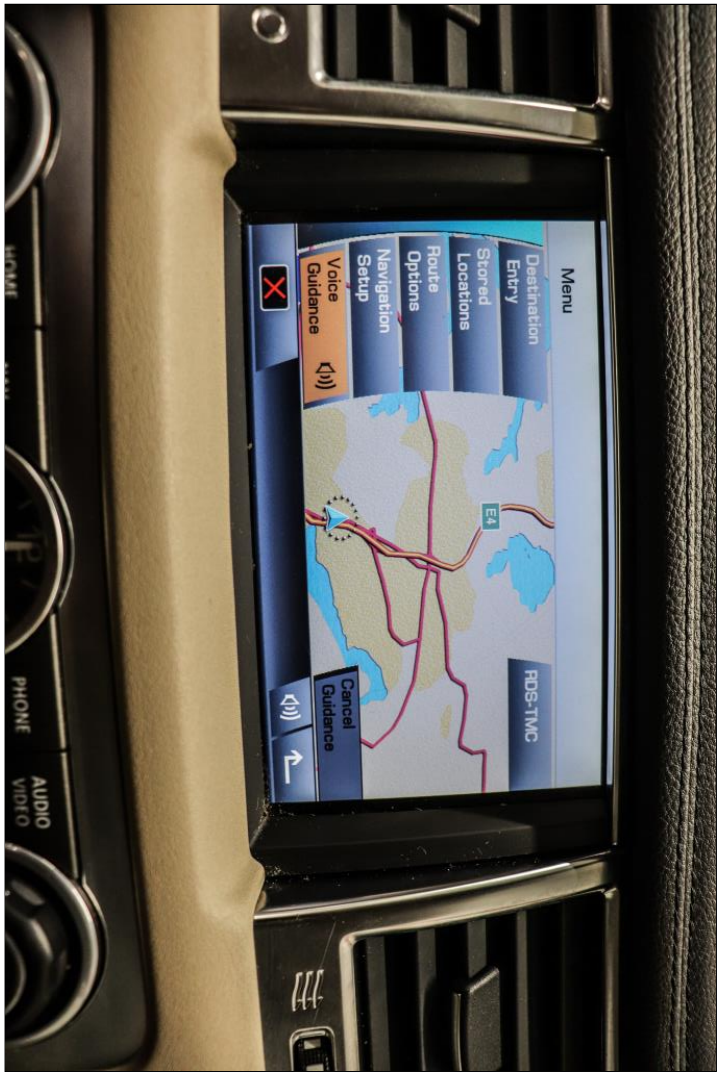

FordonsMäklarna

FordonsMäklarna

FordonsMäklarna