FORDONSMÄKLARNA

Audi S5

3.0 SPORTBACK TFSI QUATTRO 333HK AUT S&V DÄCK

Årsmodell: 2010
Mätarställning: 19856 mil
Växellåda: Automat
Registreringsnummer: LLR975

Färg: SVART
Drivmedel: Bensin
Fordonstyp: Halvkombi
Drivhjul: Fyrhjulsdriven

- Varmt välkomna till oss på Fordonsmäklarna ovan ser ni en mycket fin samt välhållen Audi S5 Sportback 3.0 Tfsi med 333hk utrustad med pdc parkeringshjälp samt elstolar mm.Bilen går väldigt bra samt kommer den levereras nyservad
- Vi byter in din bil
- Finans fr 1926kr/mån
- Avbetalning från 0kr
- Svensksåld
- Klimatanläggning 2 zoner
- Bang & Olufsen CD-stereo
- Aux
- Mobiltelefon Bluetooth
- Larm
- 4WD
- Xenonstrålkastare
- Skinnklädsel
- Tonade rutor
- Airbag förare
- Airbag nyckelavstängning
- Skinnklädsel Alcantara
- Isofix
- Antisladdsystem
- Antispinn
- C-lås
- Elhissar fram och bak
- Elspeglar
- Elstol passagerare
- Sd Kortläsare
- Svart innertak
- Farthållare
- Fjärrstyrt c-lås
- Färddator
- Aut avbländande innerbackspegel
- Multifunktionsratt
- Aluminiumpaneler
- Insynsskydd bagagerum
- Regnsensor
- PDC fram/bak
- Servostyrning
- Sidoairbag
- Spoiler bak
- Sportstolar
- Stolvärme fram
- Yttertemperaturmätare
- Sommardäck på Lm-fälgar
- Carfax protokoll
- Årsskatt 2736kr
- Bränsleförbrukning Blandad 9.7L/100km
- Välkommen till Fordonsmäklarna i Sollentuna Bollstanäsvägen 1 i Kom Köpcentrum
- Öppet alla dagar i veckan
- Bilens registreringsnummer:LLR975

FORDONSMÄKLARNA

FORDONSMÄKLARNA

FordonsMäklarna

FordonsMäklarna

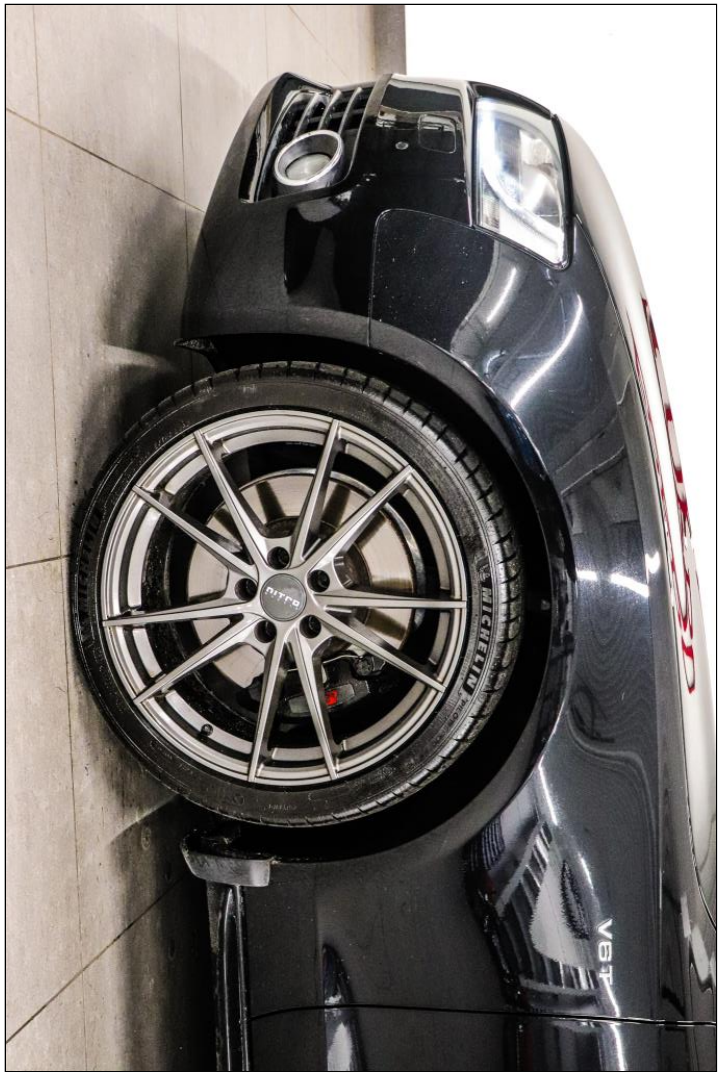

FordonsMäklarna

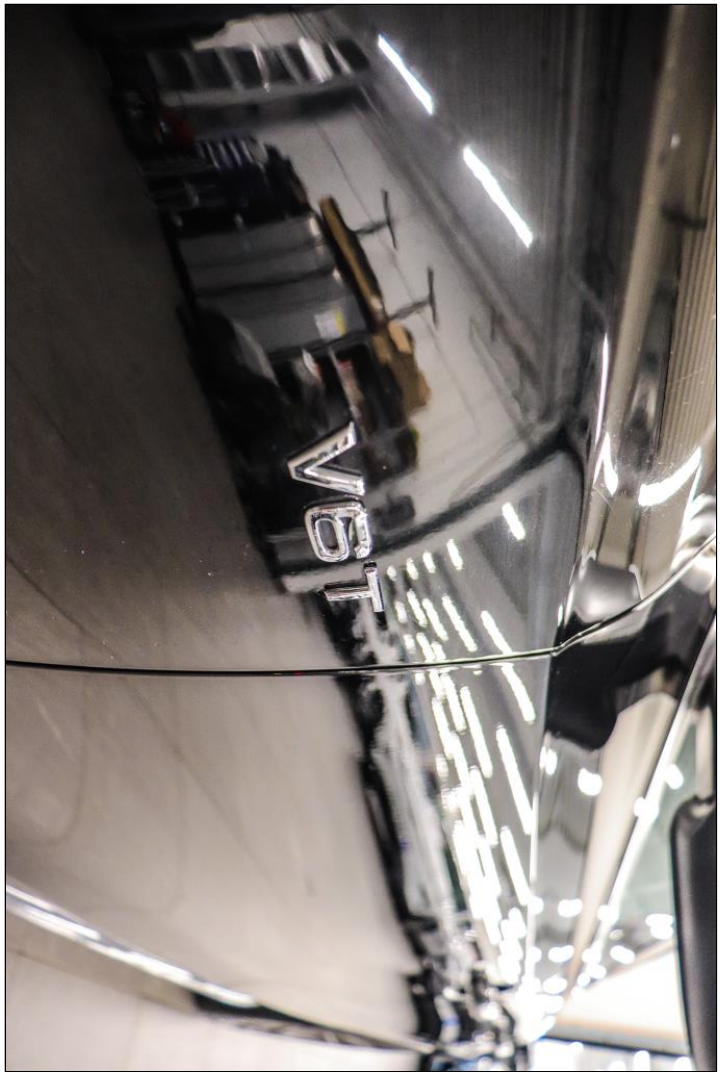

FordonsMäklarna

FORDONSMÄKLARNA

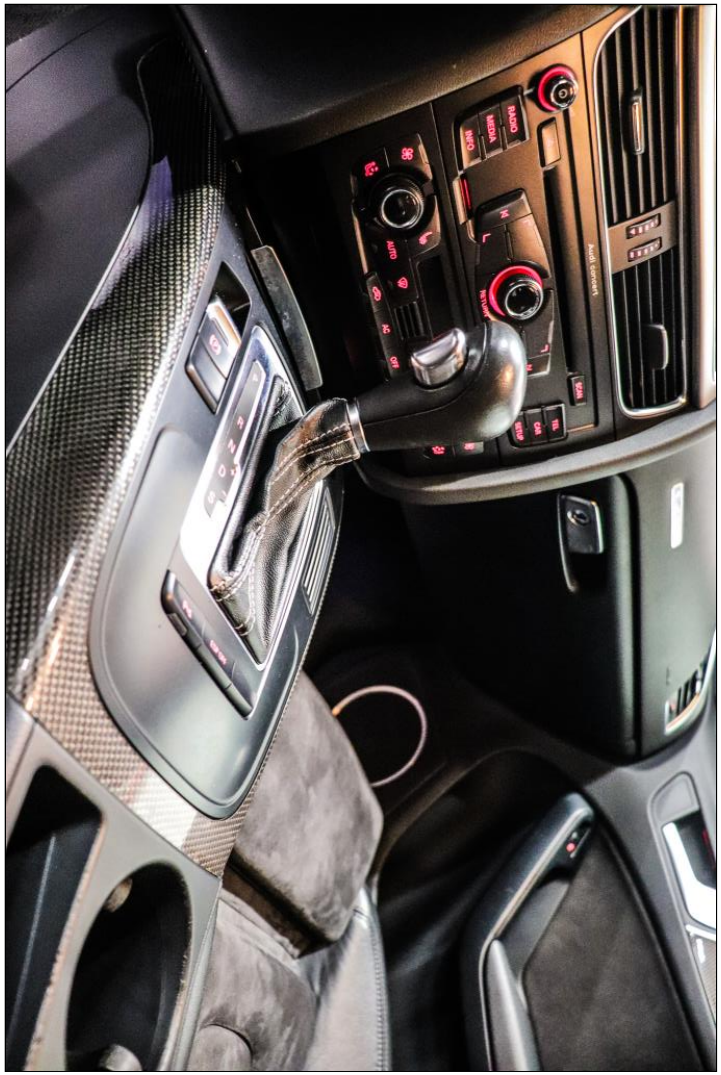

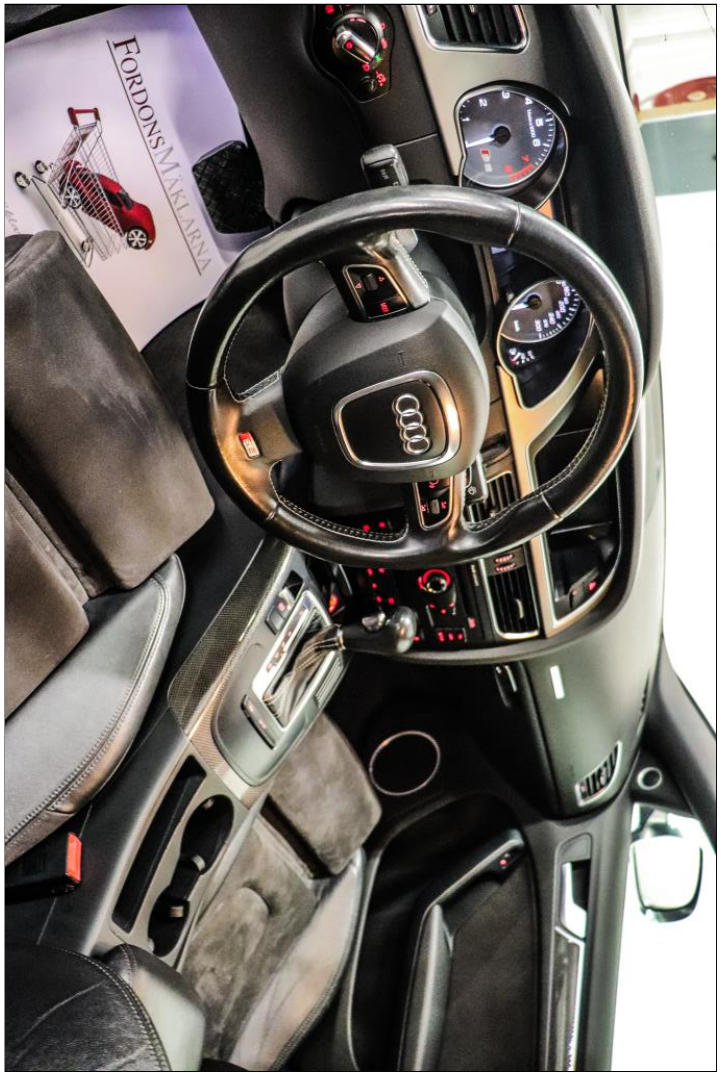

FordonsMäklarna

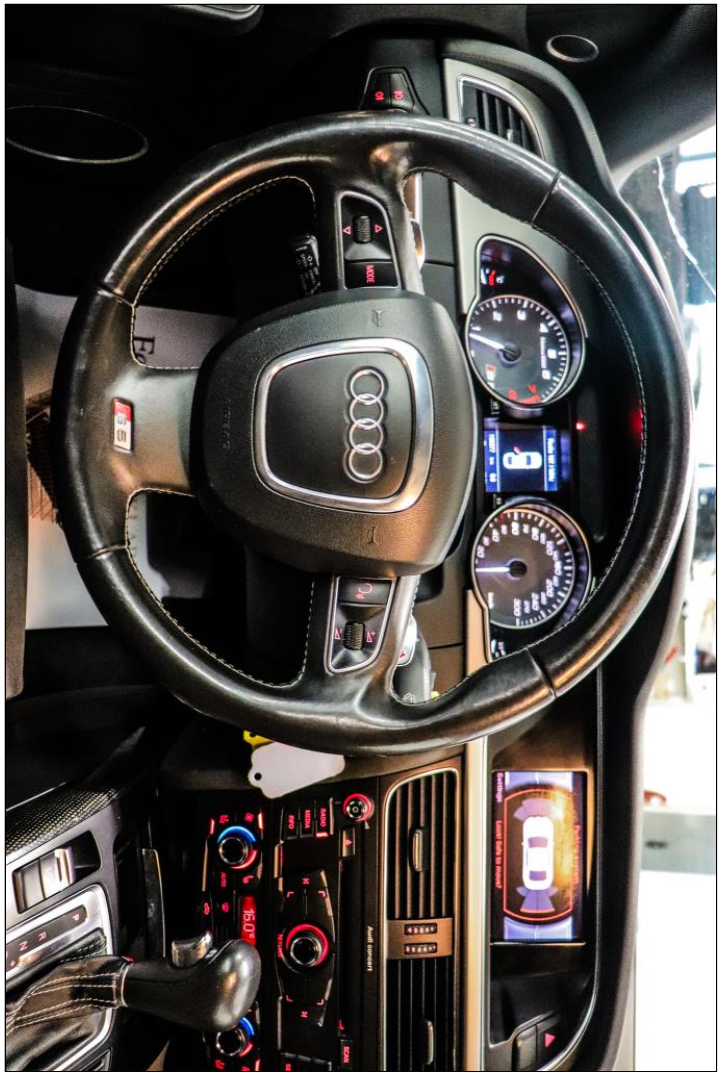

FordonsMäklarna

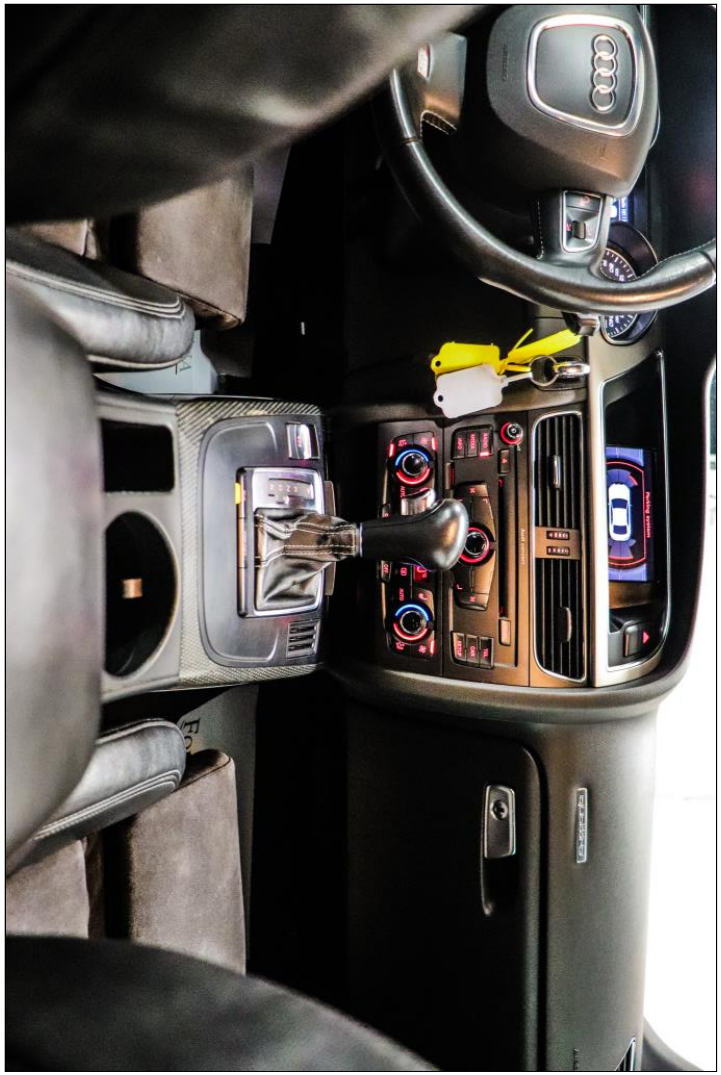

FordonsMäklarna

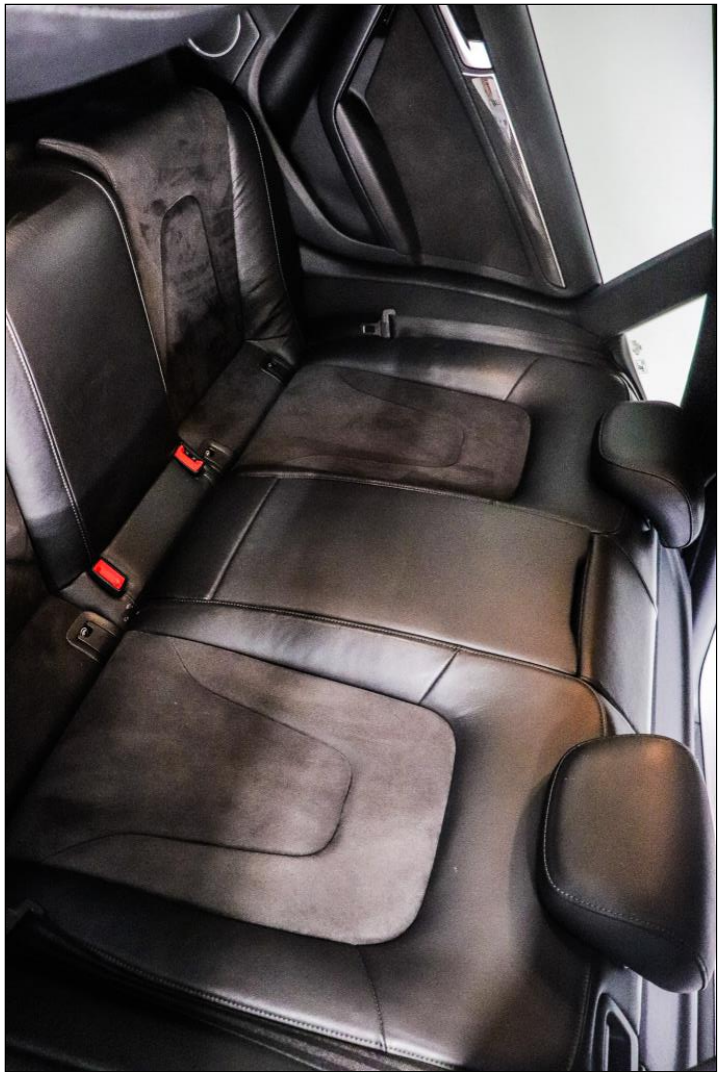

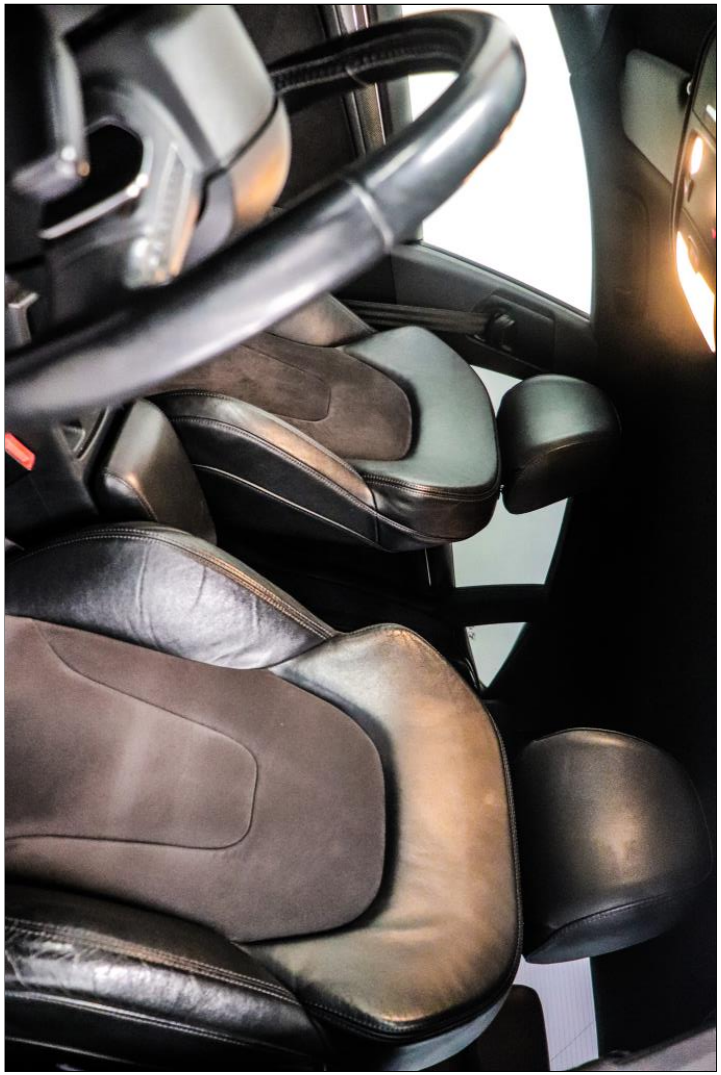
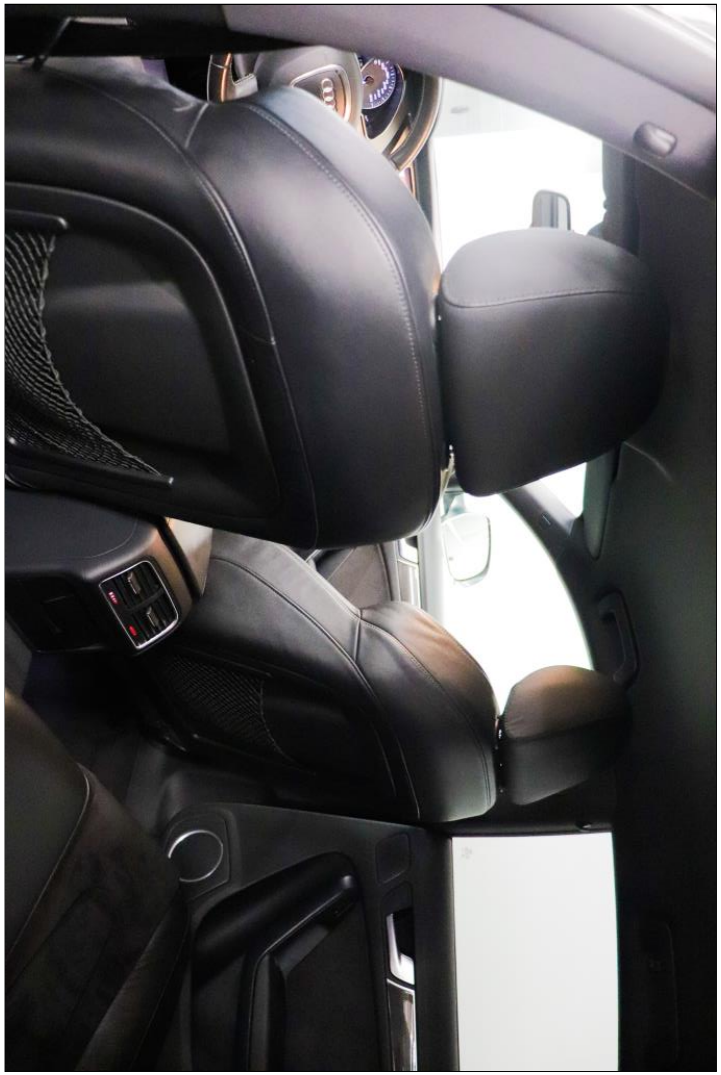
FORDONSMÄKLARNA