FORDONSMÄKLARNA

Audi A6

AVANT 3.0 TDI V6 QUATTRO COMPETITION 326HK S&V DRAGKROK VÄRMARE

Årsmodell: 2017
Mätarställning: 7218 mil
Växellåda: Automat
Registreringsnummer: HEA99E

Färg: GRÅ METALLIC
Drivmedel: Diesel
Fordonstyp: Kombi
Drivhjul: Fyrhjulsdriven

- Varmt välkomna till oss på Fordonsmäklarna ovan ser ni en fin och välutrustad Audi A6 3.0 tdi V6 Business Edition utrustad med navigator samt dragkrok mm
- EURO6
- Upp till 3-års garanti
- Vi byter in din bil
- Finans fr 4467kr/mån
- Avbetalning från 0kr
- Navigator (GPS)
- Klimatanläggning 4 zoner
- Bose ljudsystem
- Säkerhetsglas
- App-connect
- Dödvinkel varnare
- Multifunktionskamera
- Frontkollisionsvarning
- Miljöbelysning
- Körfilsassistans
- Sportratt
- Start&Stop
- CD-stereo
- Aux
- USB
- Mobiltelefon Bluetooth
- Larm
- 4WD
- Xenonstrålkastare
- C-lås
- Elhissar fram och bak
- Elspeglar
- Elstol förare med minne
- Elstol passagerare
- Elbaklucka
- Backkamera
- Farthållare
- Keyless
- Fjärrstyrt c-lås
- Färddator
- Aut avbländande innerbackspegel
- Multifunktionsratt
- Aluminiumpaneler
- Insynsskydd bagagerum
- Rails
- Regnsensor
- PDC fram/bak
- Servostyrning
- Sidoairbag
- Spoiler bak
- Sportstolar
- Stolvärme fram
- Stolvärme bak
- Yttertemperaturmätare
- Sommardäck på Lm-fälgar
- Vinterdäck friktion på Lm-fälgar
- Carfax protokoll

FordonsMäklarna

- Skinnklädsel
- Dragkrok infällbar
- Parkeringsvärmare
- Tonade rutor
- Airbag förare
- Airbag nyckelavstängning
- Isofix
- Antisladdsystem
- Antispinn
- Årsskatt 4127kr
- Bränsleförbrukning Blandad 6.3L/100km
- Bränsleförbrukning Landsväg 5.5L/100km
- Välkommen till Fordonsmäklarna i Sollentuna Bollstanäsvägen 1 Kom Köpcentrum
- Öppet alla dagar i veckan
- Bilens registreringsnummer:HEA99E

FordonsMäklarna

FordonsMäklarna

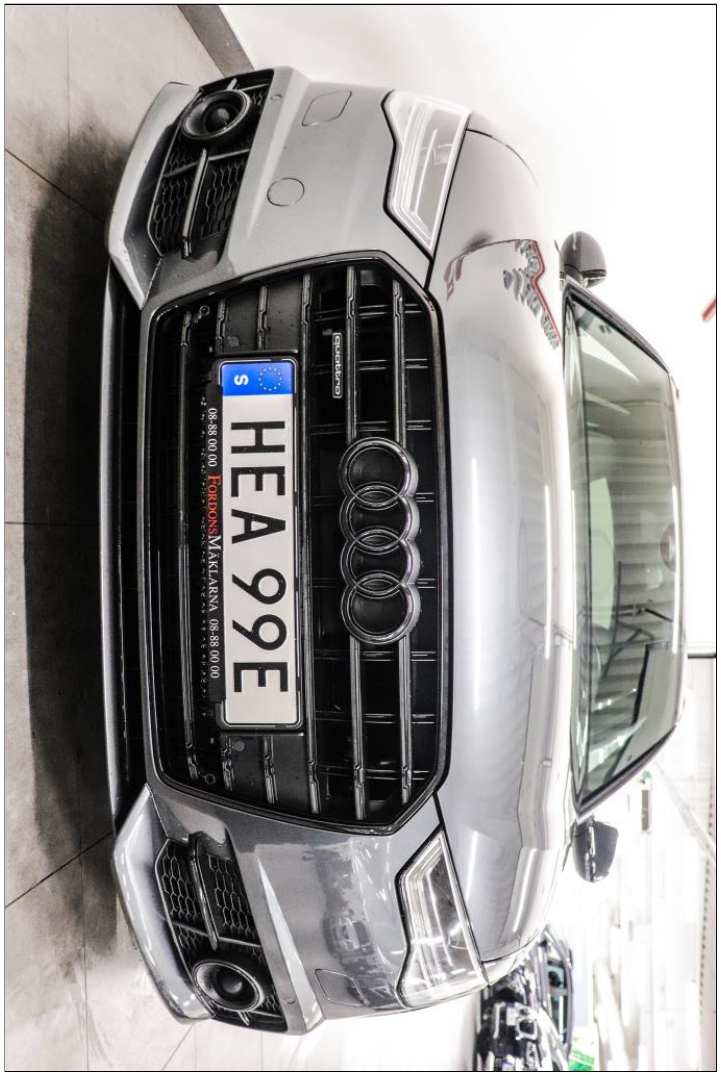

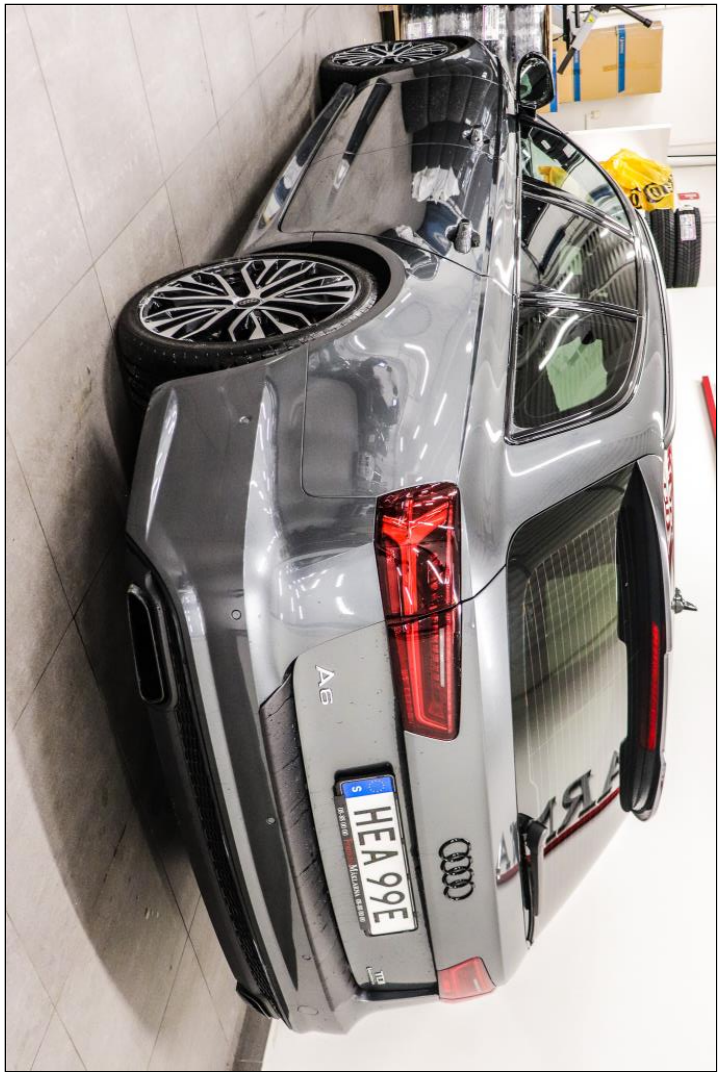

FordonsMäklarna

FordonsMäklarna

FORDONSMÄKLARNA

FORDONSMÄKLARNA

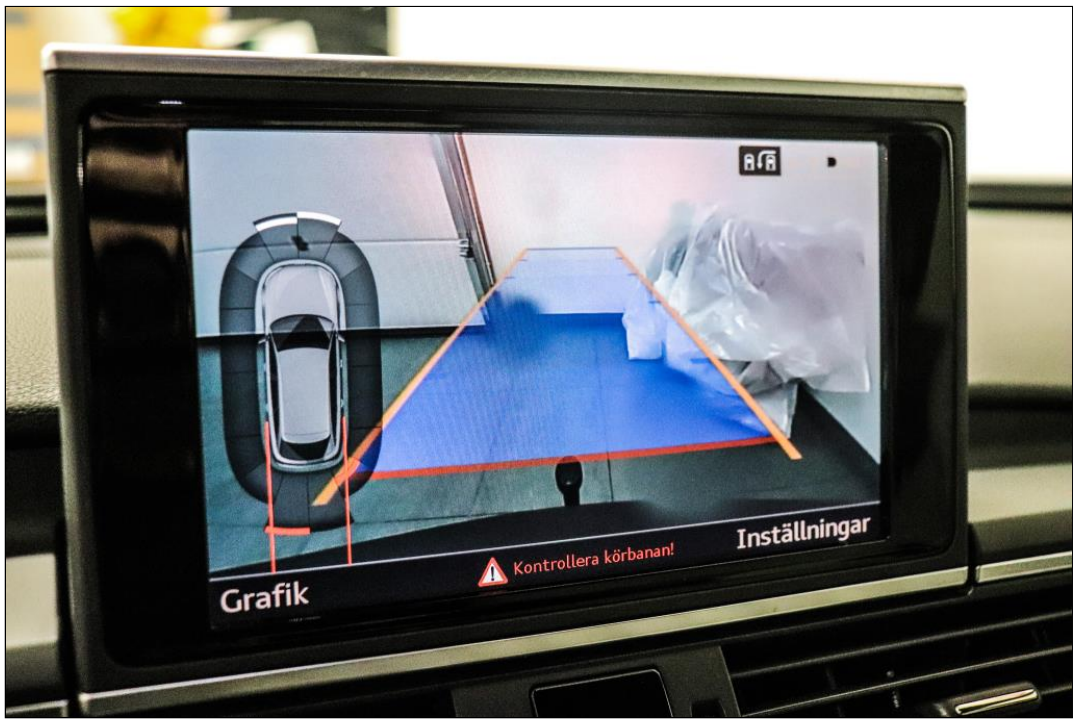

FORDONSMÄKLARNA

FordonsMäklarna

FordonsMäklarna

FordonsMäklarna

FordonsMäklarna