FORDONSMÄKLARNA

Mini CLUBMAN

S 192HK SALT II PDC S+V HJUL

Årsmodell: 2019
Mätarställning: 2782 mil
Växellåda: Manuell
Registreringsnummer: TMO809

Färg: Thunder Grey
Drivmedel: Bensin
Fordonstyp: Kombi
Drivhjul: Tvåhjulsdriven

- Varmt välkomna till oss på Fordonsmäklarna
- Ovan ser ni en nyinkommen Mini Cooper Clubman S med hela 192hk och körglädje utöver det vanliga! Snygg färgkombination med svart innertak. Bilen kommer med original sommar & vinterhjul och endast 2782mil!
- EURO6
- Upp till 3-års garanti
- Vi byter in din bil
- Servicebok
- Finans fr 2471kr/mån
- Avbetalning från 0kr
- Svensksåld
- Komplett ifylld servicebok
- Mini Connected
- Klimatanläggning 3 zoner
- AC
- USB
- Stereo
- Mobiltelefon Bluetooth
- Larm
- LED-belysning
- Tonade rutor
- Airbag nyckelavstängning
- Airbag förare/passagerare
- Isofix
- Antisladdsystem
- Antispinn
- C-lås
- Elhissar fram och bak
- Elspeglar
- Farthållare med bromsfunktion
- Keyless
- Fjärrstyrt c-lås
- Färddator
- Aut avbländande innerbackspegel
- Multifunktionsratt
- Insynsskydd bagagerum
- Rails
- Regnsensor
- PDC fram/bak
- Servostyrning
- Sidoairbag
- Stolvärme fram
- Yttertemperaturmätare
- Sommardäck på 18" Mini Lm-fälgar
- 17" dubb original beg vinterhjul medföljer utan kostnad!
- Årsskatt 1240kr
- Res för feltryck
- Välkommen till Fordonsmäklarna i Sollentuna Bollstanäsvägen 1 i Kom Köpcentrum
- Vi har öppet alla dagar i veckan
- Bilens registreringsnummer:TMO806

FORDONSMÄKLARNA

FORDONSMÄKLARNA

FORDONSMÄKLARNA

FordonsMäklarna

FordonsMäklarna

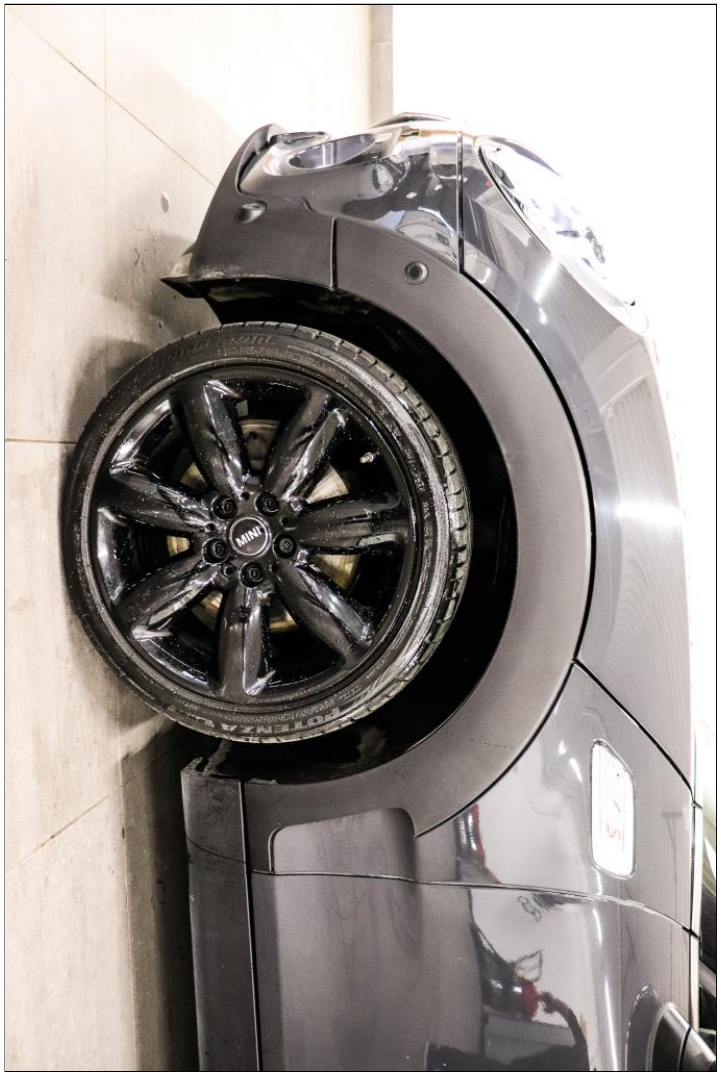

FordonsMäklarna

FordonsMäklarna

FordonsMäklarna

FordonsMäklarna

FORDONSMÄKLARNA

FORDONSMÄKLARNA

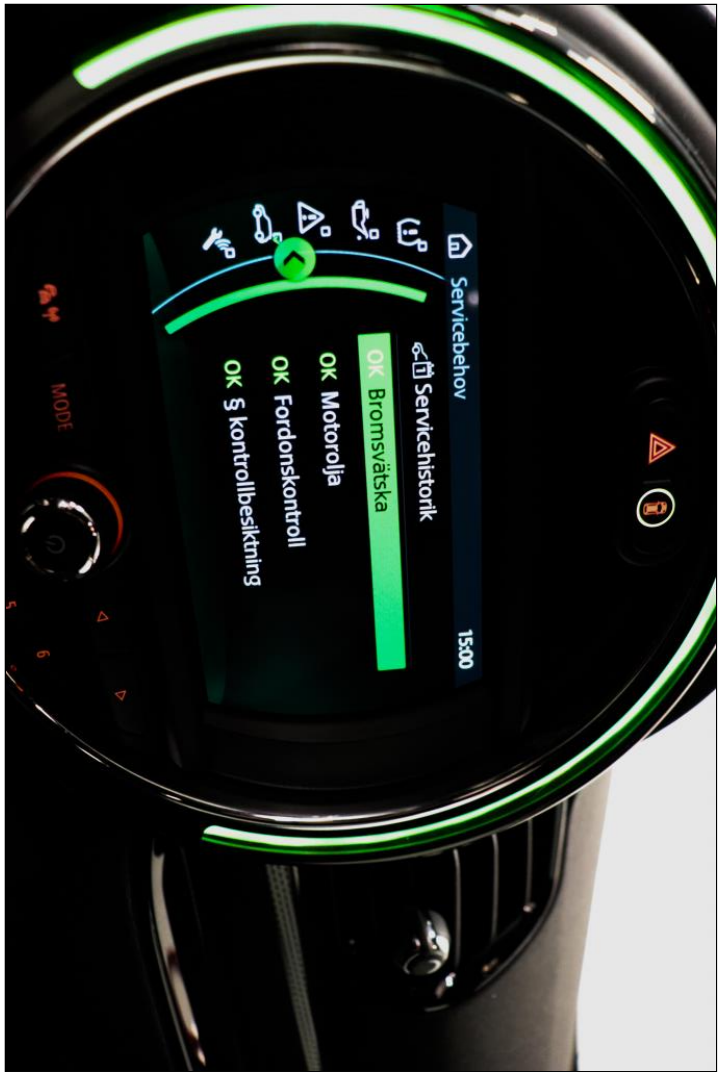

FORDONSMÄKLARNA

FordonsMäklarna