FORDONSMÄKLARNA

BMW X3

XDRIVE 20d ELEKTRISKT DRAGKROK VÄRMARE

Årsmodell: 2013
Mätarställning: 15057 mil
Växellåda: Automat
Registreringsnummer: NFK235

Färg: SVART
Drivmedel: Diesel
Fordonstyp: Suv
Drivhjul: Fyrhjulsdriven

- Varmt välkomna till oss på Fordonsmäklarna
- Ovan ser ni fin BMW X3 xDrive20d Steptronic utrustad med bl.a pdc fram och bak sportstolar i delläder isofix blåtand aux usb elektriskt dragkrok motorvärmare m.m
- Upp till 3-års garanti
- Vi byter in din bil
- Servicebok
- Finans fr 1926kr/mån
- Svensksåld
- Klimatanläggning 2 zoner
- CD-stereo
- Aux
- USB
- Stereo
- Mobiltelefon Bluetooth
- 4WD
- Elektriskt dragkrok
- motorvärmare El
- Xenonstrålkastare
- Delskinnklädsel
- Airbag nyckelavstängning
- Airbag förare/passagerare
- Isofix
- Antisladdsystem
- Antispinn
- Elhissar fram och bak
- Elspeglar
- Farthållare
- Fjärrstyrt c-lås
- Färddator
- Multifunktionsratt
- Regnsensor
- PDC fram/bak
- Servostyrning
- Sidoairbag
- Sportstolar
- Stolvärme fram
- Yttertemperaturmätare
- Carfax protokoll
- Årsskatt 2980kr
- Bränsleförbrukning Blandad 5.6L/100km
- Bränsleförbrukning Landsväg 5.3L/100km
- Välkommen till Fordonsmäklarna i Sollentuna Bollstanäsvägen 1 (kom köpcentrum)
- Öppet alla dagar i veckan
- Bilens registreringsnummer: NKF235

FordonsMäklarna

FORDONSMÄKLARNA

FordonsMäklarna

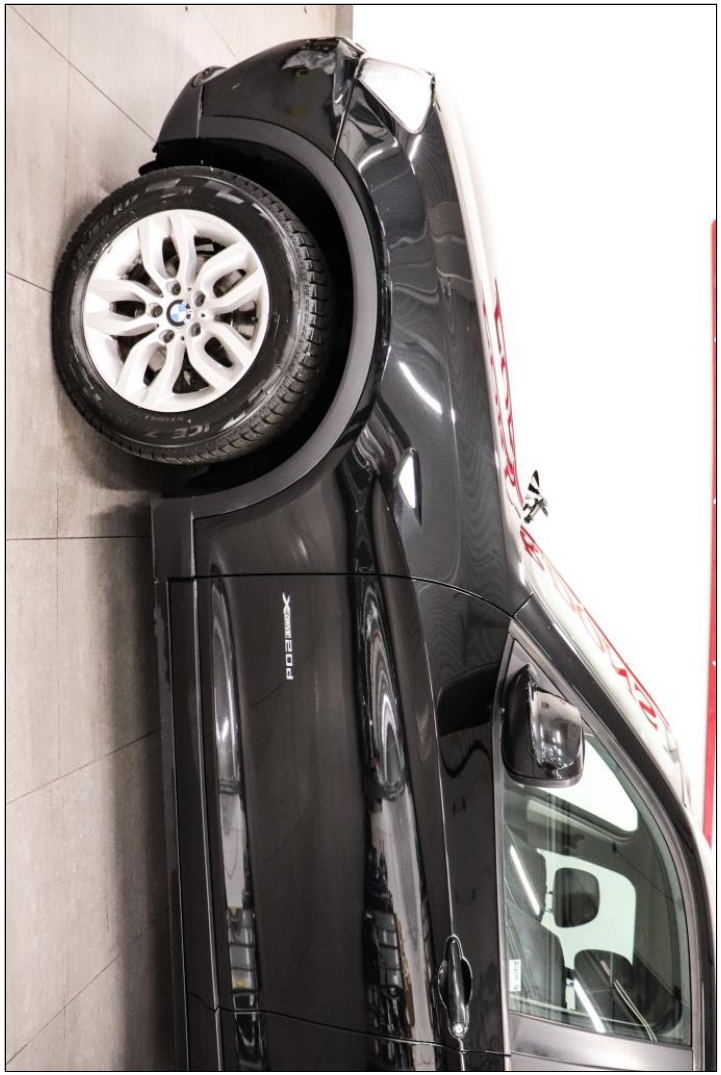

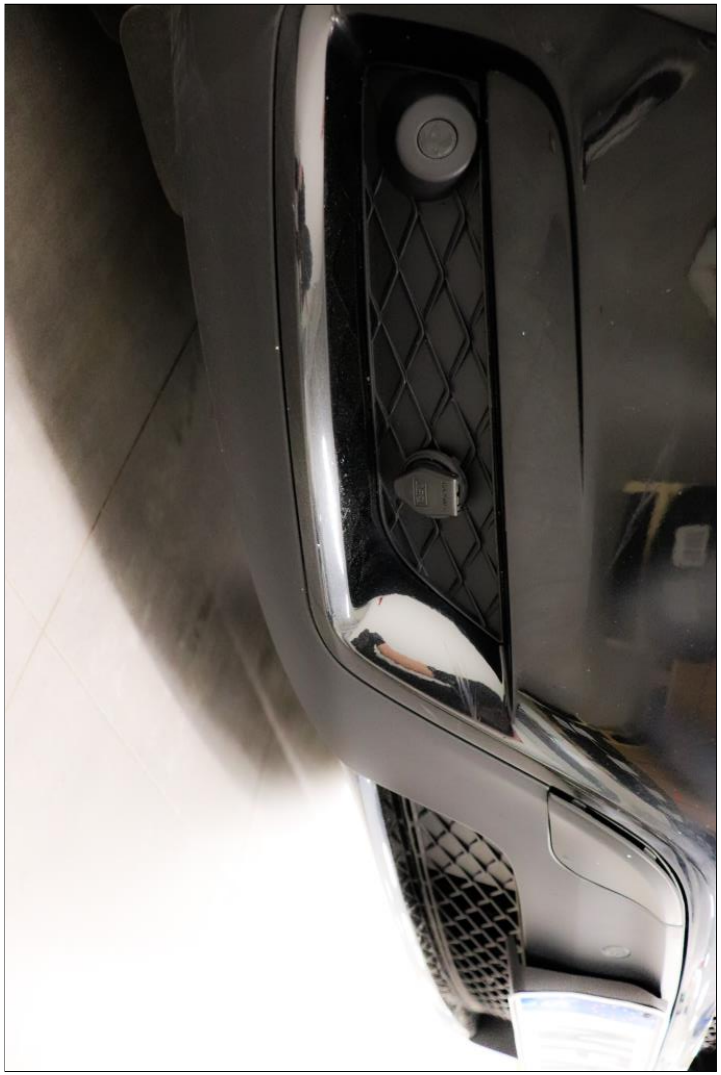

FORDONSMÄKLARNA

FordonsMäklarna

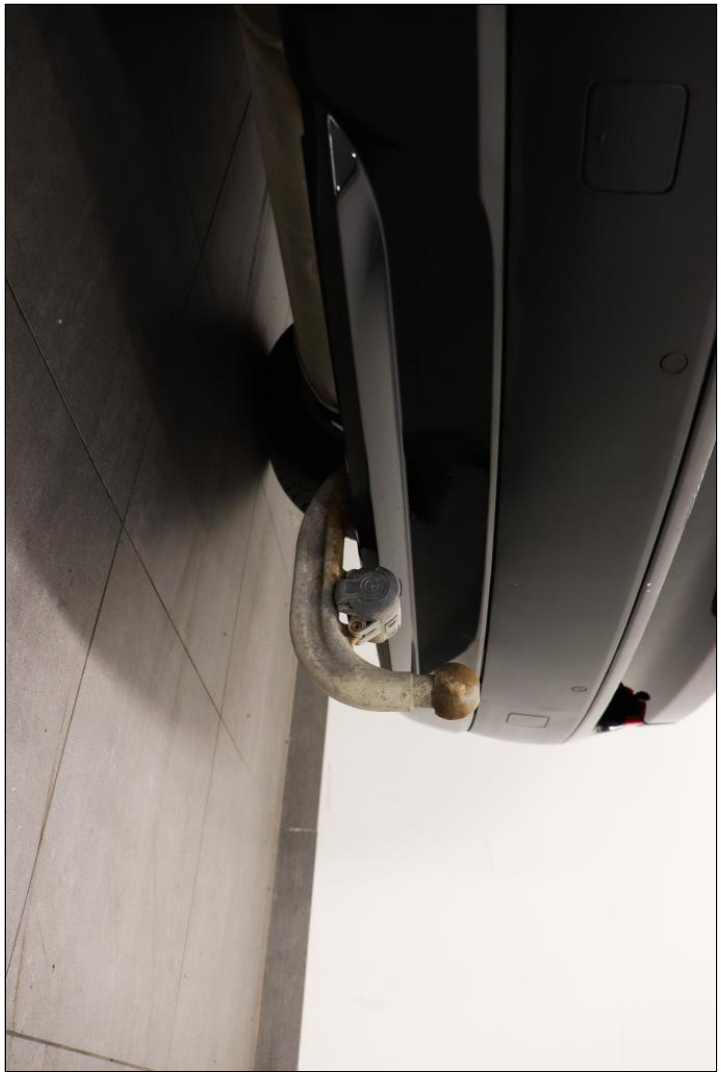

FORDONSMÄKLARNA

FORDONSMÄKLARNA

FordonsMäklarna

FordonsMäklarna

FORDONSMÄKLARNA

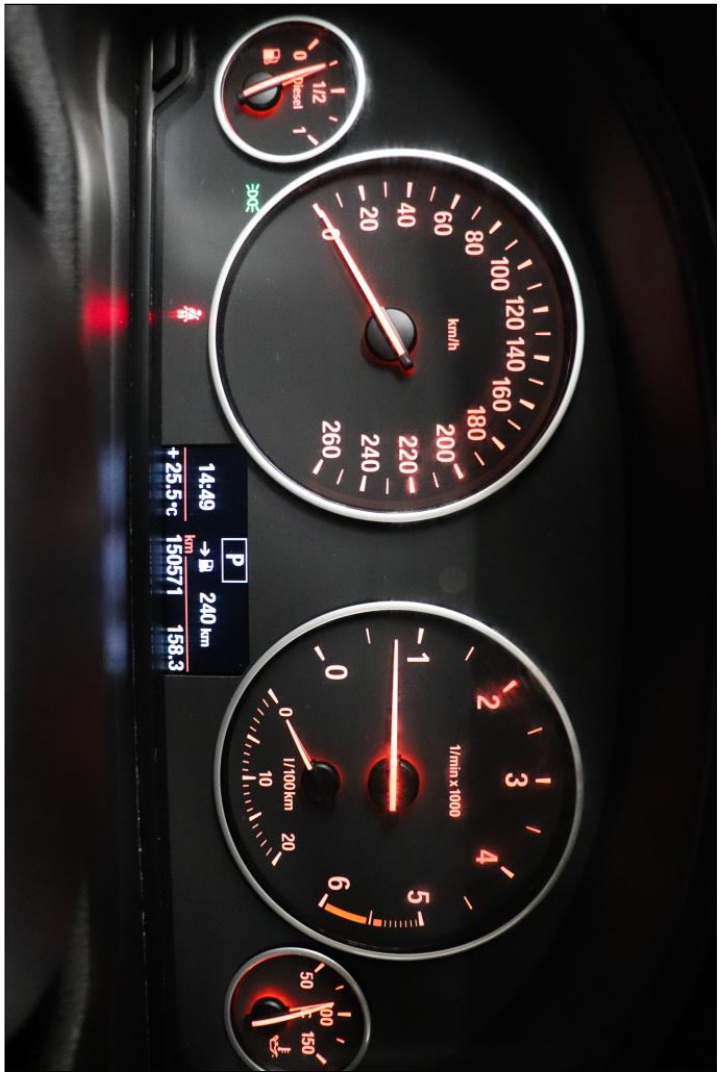

FordonsMäklarna

FORDONSMÄKLARNA