FORDONSMÄKLARNA

Land Rover EVOQUE

2.2 TD4 LUXERY AUT SKINN

Årsmodell: 2015
Mätarställning: 13463 mil
Växellåda: Automat
Registreringsnummer: CRL027

Färg: SVARTMETALLIC
Drivmedel: Diesel
Fordonstyp: Suv
Drivhjul: Fyrhjulsdriven

- Varmt välkomna till oss på Fordonsmäklarna
- Upp till 3-års garanti
- Vi byter in din bil
- Finans fr 2553kr/mån
- Svensksåld
- Komplett ifylld servicebok
- Klimatanläggning 2 zoner
- CD-stereo Meridian
- Aux
- USB
- Mobiltelefon Bluetooth
- Larm
- 4WD
- Xenonstrålkastare
- Skinnklädsel
- Motorvärmare EL
- Tonade rutor
- Airbag förare/passagerare
- Antisladdsystem
- Antispinn
- Elhissar fram och bak
- Elstol förare
- Farthållare
- Fjärrstyrt c-lås
- Multifunktionsratt
- PDC fram/bak
- Servostyrning
- Sidoairbag
- Stolvärme fram
- Carfax protokoll
- Årsskatt kr
- Bränsleförbrukning Blandad 5.8L/100km
- Välkommen till Fordonsmäklarna i Sollentuna KOM Köpcentrum
- Öppet alla dagar i veckan
- Bilens registreringsnummer:CRL027

FORDONSMÄKLARNA

FordonsMäklarna

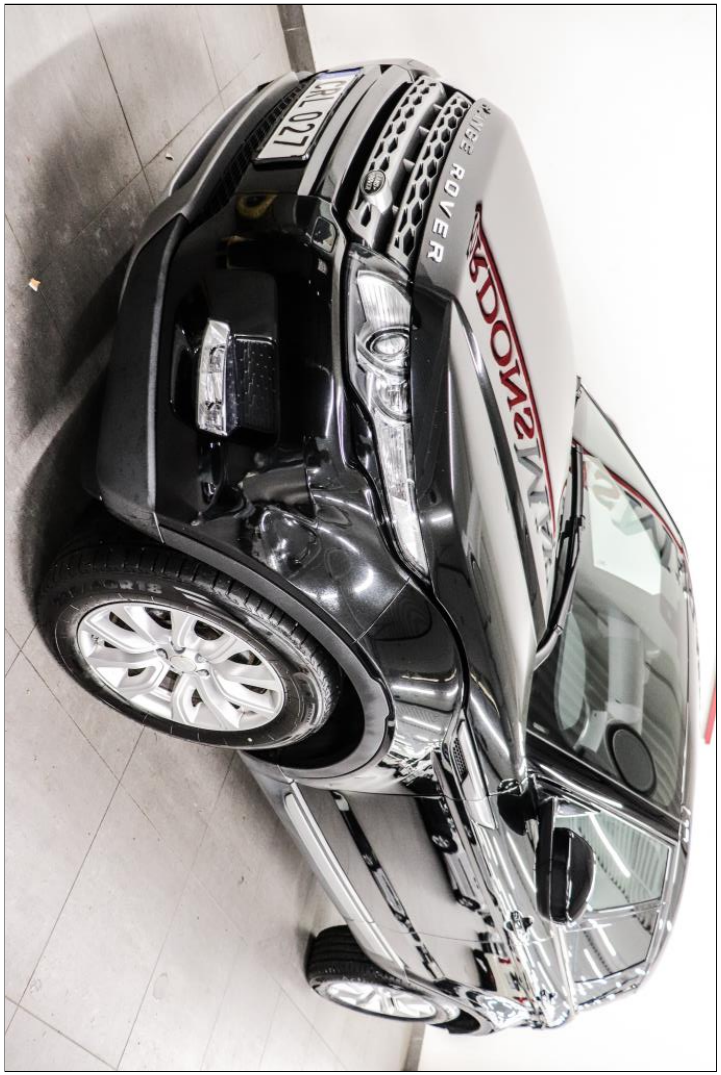

FordonsMäklarna

FordonsMäklarna

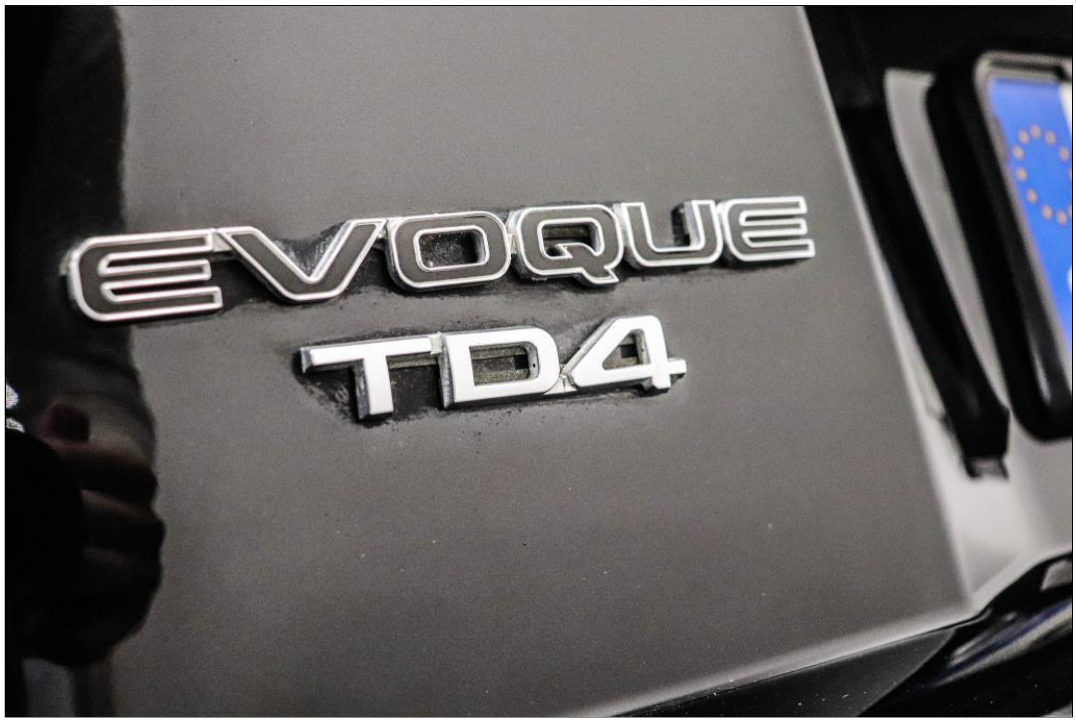

FordonsMäklarna

FordonsMäklarna

FordonsMäklarna

FordonsMäklarna

FORDONSMÄKLARNA

FORDONSMÄKLARNA

FordonsMäklarna

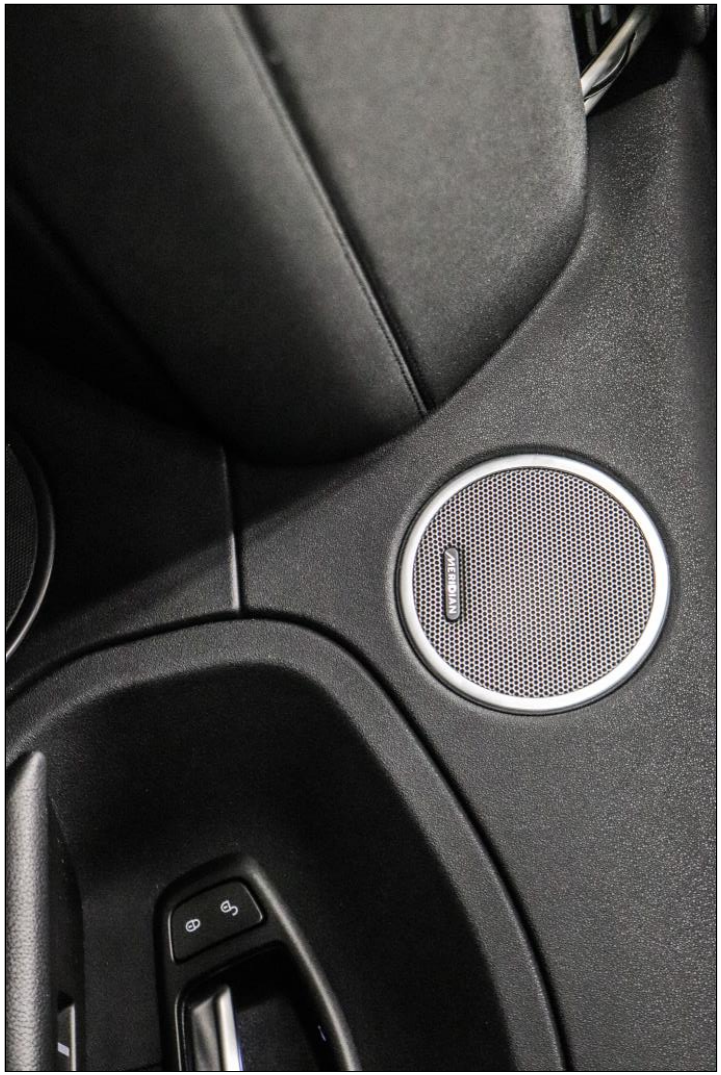

FORDONSMÄKLARNA

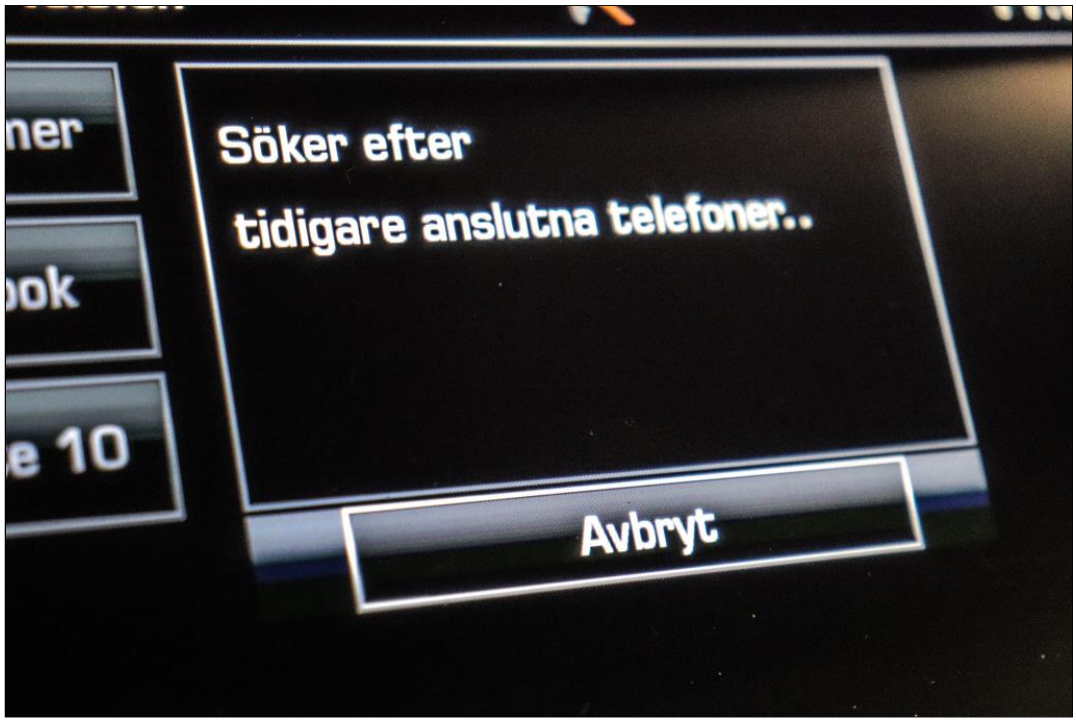

FordonsMäklarna