FORDONSMÄKLARNA

Hyundai TUCSON

FACELIFT 1.6 T-GDi 252HK PLUG-IN 4-WD ADVACED

Årsmodell: 2025
Mätarställning: 0 mil
Växellåda: Automat
Registreringsnummer: TUC02I

Färg: ABYSS BLACK
Drivmedel: Hybrid el/bensin
Fordonstyp: Suv
Drivhjul: Fyrhjulsdriven

- Välkommen till Fordonsmäklarna din Hyundai-återförsäljare!
- Upptäck nya Hyundai Tucson N-Line Plug-In Hybrid! Den nya Hyundai Tucson N-Line Plug-In Hybrid kombinerar sportig design med miljömedveten hybridkraft. Med sin kraftfulla motor och elektriska drift får du både prestanda och effektivitet med en räckvidd upp till 71km.
- Interiören erbjuder sportiga detaljer och toppmodern teknik för en lyxig körupplevelse medan avancerade säkerhetssystem ger trygghet på vägen.
- Provkör nya Tucson idag En SUV som levererar på alla plan!
- 18 tum aluminiumfälgar
- Elmanövrerad baklucka
- Eluppvärmda säten fram och bak
- Ficka på baksidan av förarsätet
- Ficka på baksidan av passargerarsätet
- Head-Up Display (projektion)
- KRELL premium ljudsystem
- LED strålkastare med matrixfunktion
- Läderklädsel
- Minnesfunktion förarsäte och
- elmanövrerat passagerarsäte
- Motorvägsassistans 1.5 (HDA 1.5)
- Nät i Bagageutrymme
- Solgardiner
- Dödavinkelvarnare med
- varning för korsande trafik vid backning
- eCall
- Elektriskt infällbara sidobackspeglar med värme
- Elektronisk parkeringsbroms
- Elektroniskt avbländande innerbackspegel
- Eluppvärmd ratt
- Eluppvärmda säten fram
- Extra isolerad motorhuv
- Filhållningsassistans
- Filkörningsassistans
- Förar- och passagerarairbags
- Förarstol med elektriskt svankstöd
- Förarsäte justerbart i höjd
- Höj- och sänkbart passagerarsäte
- Höjdjusterbara nackstöd fram
- Interiör LED-belysning baksäte
- ISOFIX yttre baksäten andra raden
- LED bakljusgrupp
- LED interiörbelysning föraren
- LED positionsljus
- LED varselljus
- LED strålkastare
- Läderklädd ratt
- Mugghållare fram
- Over the Air uppdateringar
- Parkeringssensorer fram och bak

FORDONSMÄKLARNA

- 2:a raden
- Varningssystem med sensor för glömd
- passagerare på 2:a raden
- Ventilerade säten fram
- USB-C laddare
- 12.3 tum TFT LCD instrumentering
- 12.3 TFT LCD pekskärm
- Navigationssystem
- Bluelink Connected Car services
- 12V uttag i baggageutrymmet
- 17 tum aluminiumfälgar
- 2 x USB-C laddare bak
- 4 x elfönsterhissar
- 40:20:40 delat/fällbart baksäte
- ABS+ESC+DBC
- HAC+TSA+MCB
- Adaptiv farthållare med Stop&Go-funktion
- Airbag mellan framsäten
- Auto Light
- Automatisk fällning av baksäte
- Automatisk klimatanläggning
- Avancerad autobroms
- detektering av fordon
- cyklister och fotgängare
- Backkamera
- Bagagerumsbelysning
- Bluetooth med röstigenkänning
- Delläderklädsel
- Dimljus bak
- Däckreparationssats
- Däcktryckssensor
- Ratt justerbar i höjd- och längsled
- Regnsensor
- Sido- och gardin air bags
- Sidoblinkers integrerade i backspeglar
- Smart Key
- Stämningsbelysning
- Takrails
- Tonade rutor bak
- Trådlös mobilladdare
- UV-skydd på vindruta och framdörrarna
- Varningssystem för glömd passagerare
- Värme i bakruta
- Välkommen till Fordonsmäklarna i Sollentuna
- Bollstanäsvägen 1
- i Kom Köpcentrum
- Öppet alla dagar i veckan
- Tillval tillkommer
- Metalliclack 8.900kr
- Tech paket 16.900kr
- Bilen på bilden är extrautrustad
- Bilen på bilen kan skilja sig från tillgängliga specifikationer.
- Bilen säljes av Hyundai Motor Sweden

FordonsMäklarna

FordonsMäklarna

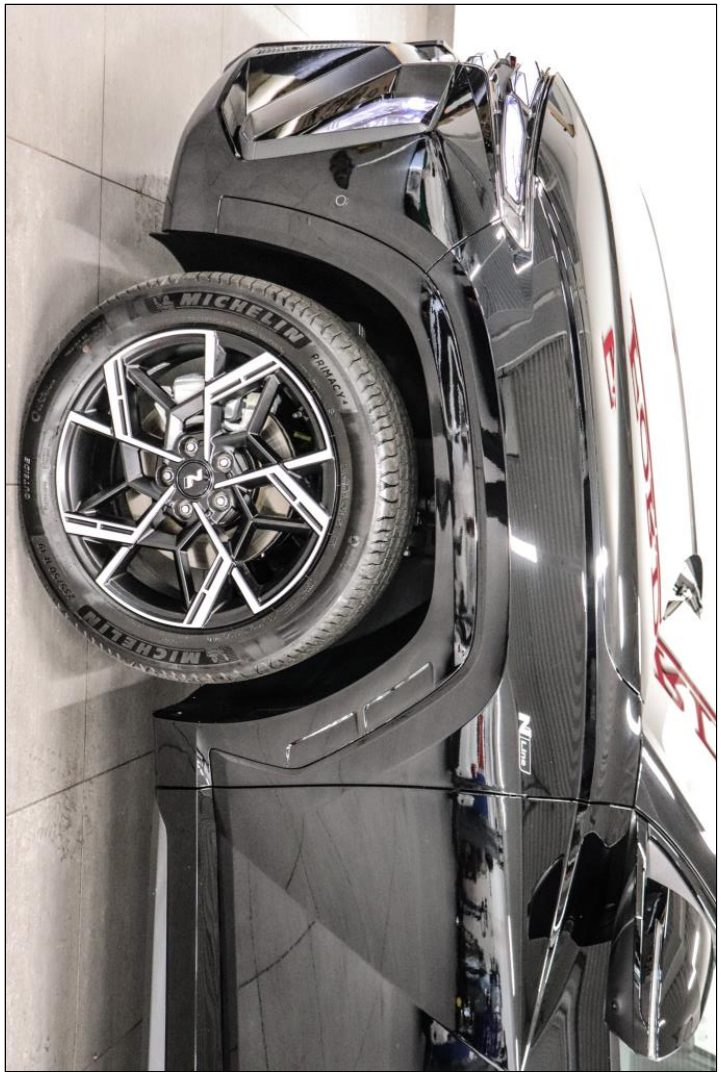

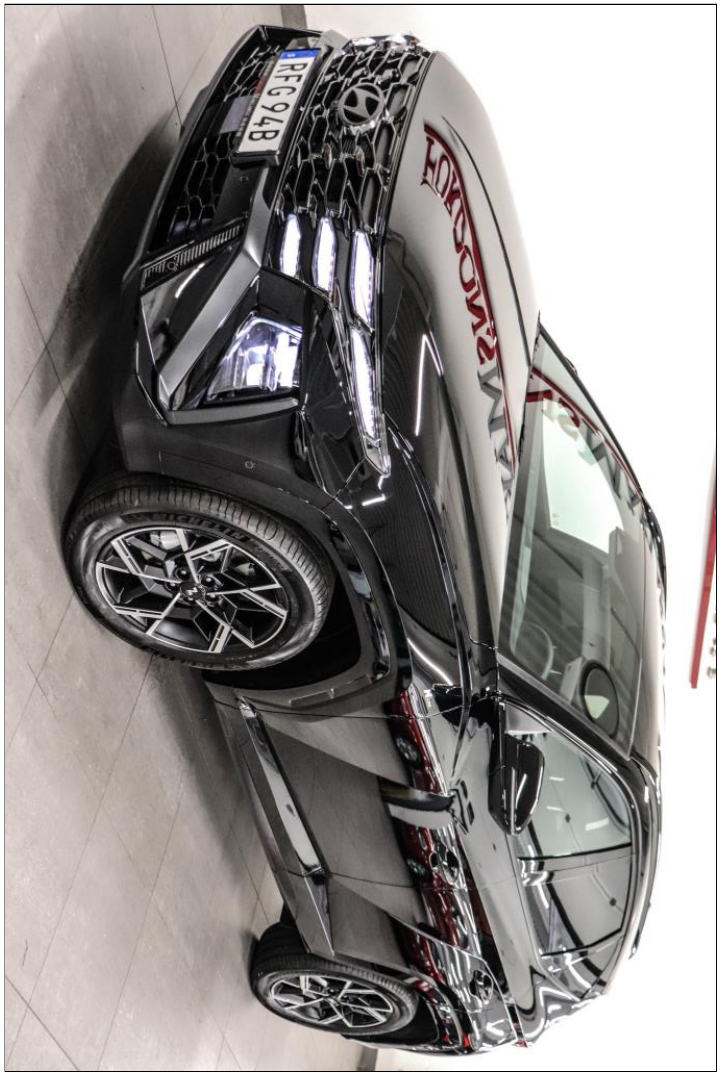

FordonsMäklarna

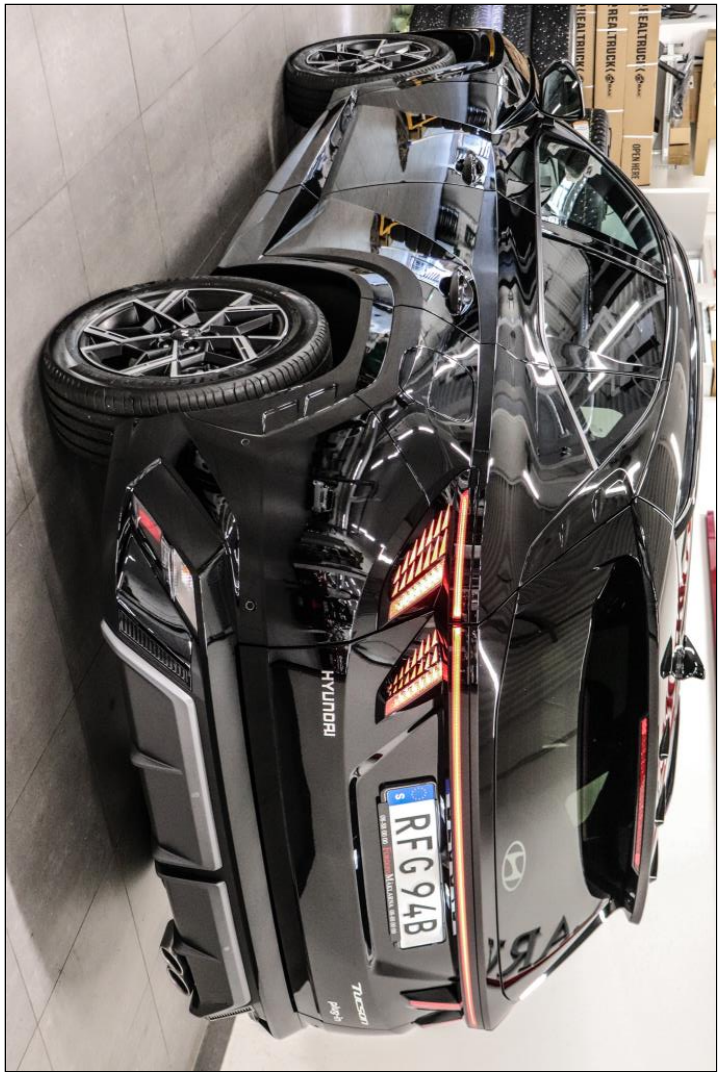

FordonsMäklarna

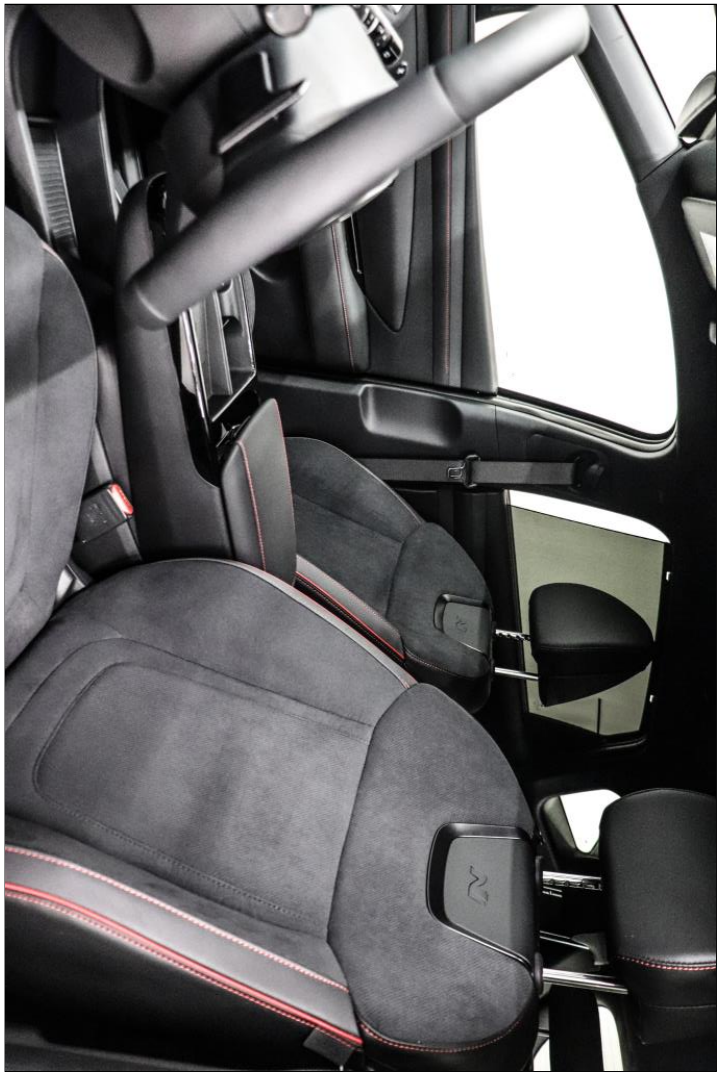

FordonsMäklarna

FordonsMäklarna

FordonsMäklarna

FordonsMäklarna

FordonsMäklarna

FordonsMäklarna

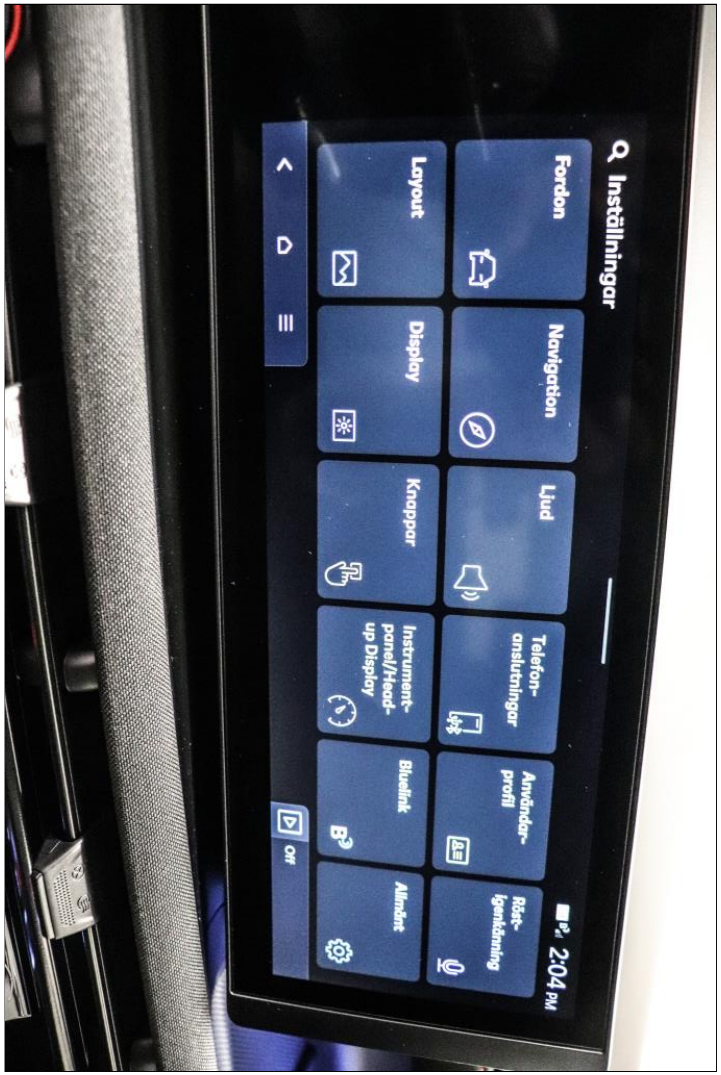

FordonsMäklarna

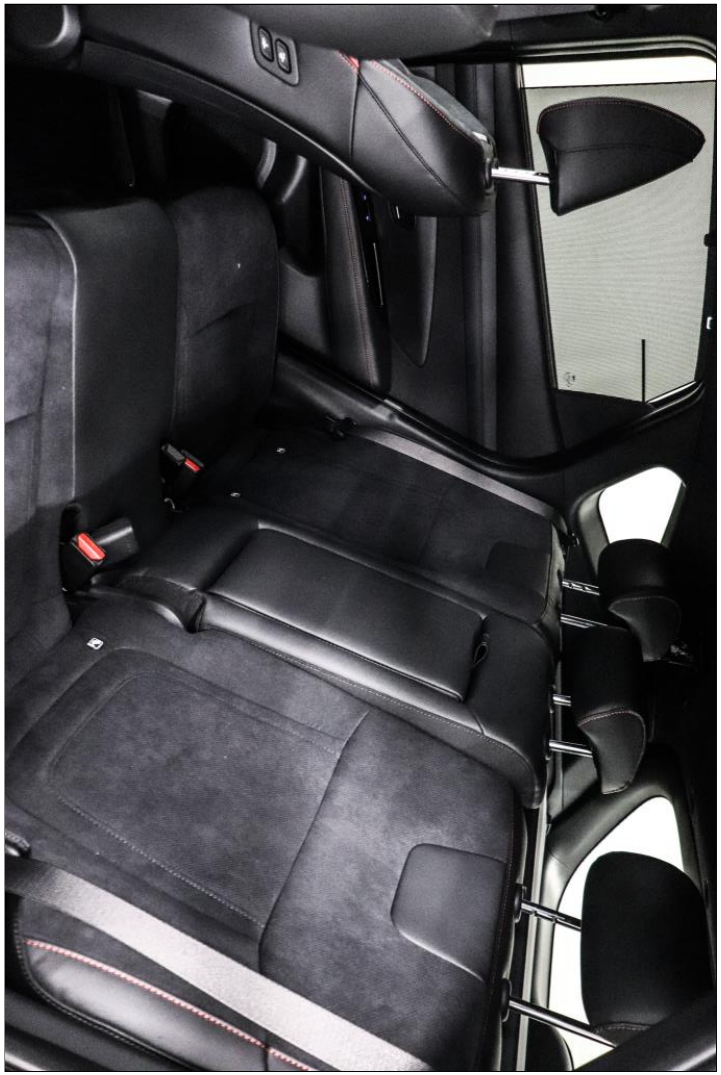

FordonsMäklarna

FordonsMäklarna

FordonsMäklarna
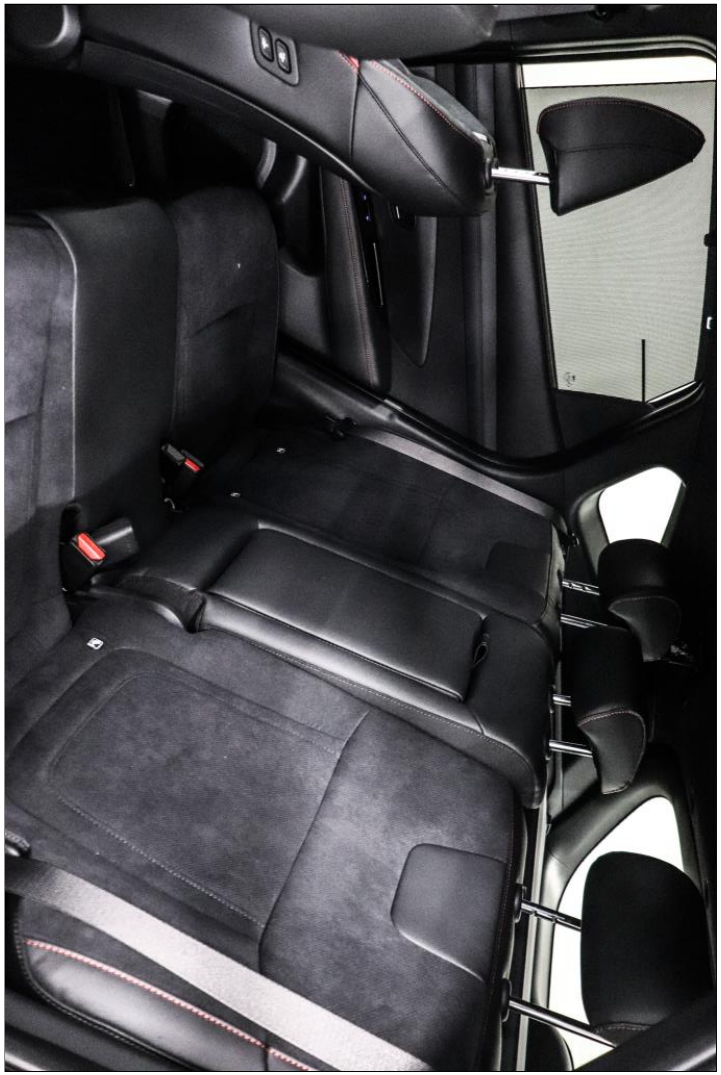
FordonsMäklarna